臺灣日日新報

世界の將來恫察し 大東亞建設に邁進

支那事變五周年に際し 重光大使談話發表

錫葉背を完全攻略

更に附近一帶を掃蕩中

敵第四軍撃滅の戰果

即界村周邊陣地を占領

泰、佛印の國境劃定

矢野主席苦心談を發表

新舊法幣の全面交換

南支軍 十五日より實施發表

泰國中央銀行設立

總裁にチャイヤン殿下

畑總司令官歸寧

ソ聯ケルチ海峽のコ島に防備強化

獨空軍ア港とカイロを猛爆

驅潜艇二隻撃沈 獨快速艇セバストポリにて

英軍遂に總崩れ 一齊退却を開始

米英空軍和蘭各地を爆撃

獨伊軍ア港に迫る あと二三十粁

埃及英官憲血迷ふ

英の桎梏から解放

獨當局言明 埃及の友樞軸軍

スエズ運河強襲

獨空軍大損害を與ふ

ソ聯機土に不時着

駐濱大公使に突如歸國命令 トルコ政府

重慶に反省の通電

在緬華僑時局を認識

治安のよいのに驚く

ジャバ視察後永田顧問は語る

戰車隊隨所に激突

東部戰線 獨軍に有利に展開

日米交換船 リオデジャネイロ出帆

赤軍ベルゴロドを撤退

醜態暴露の英議會 一糸紊ぬ帝國議會

没落の議會と興隆の議會

米貨物船撃沈 樞軸側潜艦の襲撃を受け

人事

二百三十億

糖尿病

皮膚病藥 アスター
水虫たむしに
痒い皮膚病は皮下に吸收し易く、潜伏菌まで殺滅するアスターが理想的!
シマズ、痛まず 快く痒みを止め 治りの早い新劑
慰問袋にお忘れなく
主効 ▲たむし ▲はたけ ▲水むし ▲かゆがり ▲ひぜん ▲いんきん ▲くさ ▲吹出物
定價 三十五錢 五十錢 一圓 全國藥店にあり
發賣元 丹平商會
N.A-35

畫期的療法を覆す
强力 リベール
淋病は姑息な療法では治らない。
主治 急性淋病、慢性淋病、副睾丸炎、膀胱炎、尿道炎、攝護腺炎、中耳炎、扁桃腺炎、化膿性婦人科疾患
國産高級二基性アミドール製劑
發賣元 竹村製藥所

産業疲勞とビタミンB1
疲勞の恢復 能率の增進 健康の維持

强力 メタボリン錠

比島の健全財政確立

地方行政態勢も成る

【マニラ四日發同盟】[illegible]

臺灣海水工業飛躍

ブローム生產愈よ具體化

[illegible]

米軍の不統一

ヘール少將暴露

【リスボン一日發同盟】[illegible]

華北の新民會青年指導者

內原へ入所

[illegible]

ダシヨネゴロ鐵橋

復舊日本名に改稱

【バタビヤ一日發同盟】[illegible]

栽培企業全面管理

爪哇軍政部の實施目標

【バタビヤ四日發同盟】[illegible]

郡單位に共同作業

食糧增產に臺南州下で實施

【臺南電話】臺南州下の[illegible]

日華共同感の國府

同甘同苦東亞保衞の大道

【大本營陸軍報道部發表】[illegible]

軍規

[illegible]

損失

[illegible]

南京

[illegible]

中國

[illegible]

將兵

[illegible]

日華提携更に强化

經濟建設に全力傾注

北支開發總裁津島氏の放送

【東京電話】北支開發總裁津島[illegible]

戰果

[illegible]

工業

[illegible]

長期信用全く喪失

英國金融の末期的現象

【東京本社電話】[illegible]

島內現株相場

[illegible]

暑中御見舞申上候

臺北榮町一丁目

山城屋呉服店

電三六九五番

（笑顔で耐へよ長期戰）

小內兒科 天野醫院（入院自由）榮町喜樂前 電話三〇〇七・七六九〇番 天野一男

咽耳喉鼻科 天野醫院 榮町一丁目八番地 電話四四〇〇番

咽耳喉鼻科 藏田醫院（病室完備）京町一丁目（表日通リ）電話五六六七・五六六三番 藏田恒人

產婦人科 福田醫院（病室完備）大和町二 電話六九五四番 福田

皮膚科 泌尿器科 性病科 千本醫院（病室完備）京町一ノ五二（大和通リ）電話六〇八番 千本恒夫

內科 秋山內科醫院（入院室完備）京町一丁目 電話五九九八番 秋山遠夫

咽耳喉鼻科 菅村醫院 臺北市榮町四四 電話八〇七一番

齒科 青木齒科醫院 榮町三丁目 電話六七九五番

皮膚科 泌尿器科 性病科 三艘丸醫院（病室完備）大和町一丁目一番地（公會堂正面前）電話四八五五・七六三六番

眼科 塚原眼科醫院（入院隨意）表町二ノ八（鐵道ホテル前）電話四三四三番 塚原□夫

外科 肛門病科 菅沼醫院（病室完備）本町三丁目一番地 電話二九五四番

外科 肛門病科 X線科 菅野醫院（病室完備）本町三丁目（驛前通リ）電話二五〇六番 菅野尚夫

小兒科 松山醫院 榮町二丁目八（新公園前）電話四五四〇番 松山信

產婦人科 鶴田醫院（入院隨意）京町三丁目（驛前通リ）電話四一九七番

外科 皮膚科 泌尿器科 X線科 一番ケ瀨醫院 本町二丁目五番地 電話二七八九番

小兒科 武藤醫院（入院隨意）表町一丁目三（中央通リ）電話四八五九番

小兒科 石井小兒科醫院 新起町一丁目 石井□男

咽耳喉鼻科 久保醫院 診療一時・五時・日祭午前 電話九四一四番

小兒科 信生堂醫院 末廣町一丁目三 電話五五五六番

口腔外科 平川齒科醫院 表町 電話四〇八一番 平川

咽耳喉鼻科 宮島醫院（入院室完備）本町一ノ六九 電話五六六四番 宮島

咽耳喉鼻科 早田醫院（入院室完備）本町二丁目一番地 電話四四四五番 早田

眼科 內科 森醫院 新起町三丁目五番地 電話五三三八番 森

胃 下痢、胃アトニー、便秘、胃腸カタル等の慢性胃腸病に悩む方が本劑を服用されますと、病源の治癒に伴ひ消化不良胸もたれ、腹鳴り等の諸症狀が止み便通整ひ、快適な食慾を喚起します。

一日 廿五日量 一圓六十錢

胃腸藥・滋養・疲勞 錠劑 わかもと

東京 わかもと本舖

細胞賦活

大阪帝大醸造學教室で發見されたアスペルギルスNK菌に特許培養强力酵母を複合したわかもとの特徴は細胞賦活作用にあります…これが爲に錠劑わかもとは、重質や化學下劑、潟止劑等の對症的化學藥と異り、胃腸の組織細胞に活力を與へ自力的恢復に導く病源的治療が期待出來ます。

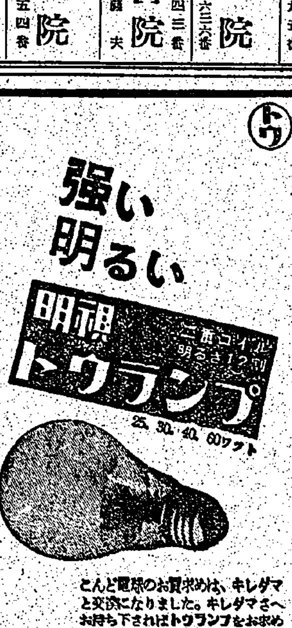

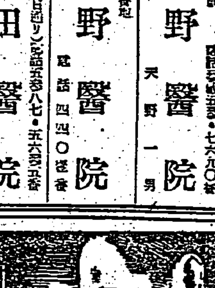

搖がぬ艦船護衞布陣

海上管制に鐵桶の構へ

搖がぬ船舶護衞布陣
海上管制に鐵桶の構へ

【東京發同盟】〇〇五日中村（正）[illegible]

戰時 [illegible]

暗號 [illegible]

海中 [illegible]

眞劍 [illegible]

基地 [illegible]

搾取なき樂土へ驀進
パンジエルマシン再建

【東京發同盟】パンジエルマシン [illegible]

戰前 [illegible]

解放 [illegible]

親日 [illegible]

文字 [illegible]

自由 [illegible]

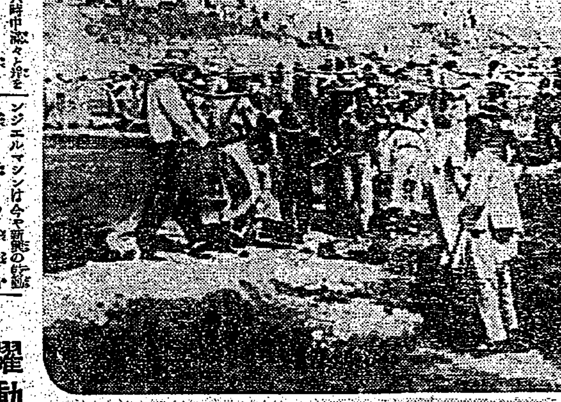

躍動する新中國【2】

（上）新黄河の氾濫地におけ る住民の築堤工事
（下）爆撃行前の樂しいひととき—〇〇基地—

支那事變記念特別講演
擧島一家總力發揮
必勝の信念もて歡喜力行

荒木情報部次長放送

支那事變五周年に際し荒木情報部次長は六日午後五時[illegible]「昭和五年間の大東亜戰」と題して大要左の如き講演を[illegible]

全國 [illegible]

有利 [illegible]

和蘭 [illegible]

植民 [illegible]

日本 [illegible]

世界 [illegible]

日本 [illegible]

王族 [illegible]

軍司令官、參謀長
歡迎遠乘會
きのふ・新緑の新店に清遊

[illegible]

大紛糾の英議會
チヤーチルの苦しい答辯

【リスボン三日發同盟】[illegible]

護訂 [illegible]

銃後からの一番便
バタビヤに初便り

【バタビヤ五日發同盟】[illegible]

新竹州下志願兵訓練所入所者
八日臺北へ出發

【新竹電話】[illegible]

甲種飛行豫科練習生募集

[illegible]

「長興賞」の設定近く實現

[illegible]

官界生活十九年半
退官の前田朝長談

[illegible]

皇奉支會結成一周年記念式

【新竹電話】[illegible]

郷軍臺北市南第三分會未入營者訓練終る

[illegible]

營業取消のお灸

[illegible]

ラジオ

◇ニユース [illegible]

日本刀
軍人 軍刀責任作
濃州關住名匠藤原兼房師作
目錄進呈
東京上野公園前 大日本愛刀會

今日の映畫
芳乃館
國際館
新世界館
臺劇
大世界館
內地人婦人給仕 喫茶アジア

體位向上 ますらを

テルモライフ

支那事變五周年を迎へ
皇國に生れたる我々は國家の大恩に粉骨碎身奉公の誠を致すべし
米英蔣政權打倒は皇軍勇士敢闘の賜にして銃後の我々は一致共力貯蓄に挺身致しませう

大人白パンツ……一・五五
シヤツ、ステ、コ……一豐
紺カツターシヤツ……豐富
白絣浴衣地……各種荷揃

榮町 松井呉服店

齒科 保生醫院
齒科 須永齒科醫院
臺灣肛門病院
迎產婦人科病院 台北市御成町五ノ十三 產科 婦人科 レントゲン科 迎諸

廣告
一、採用身分 [illegible]
一、同人員 男子五人
一、給料 月俸四十圓乃至六十圓
一、學歷 [illegible]
一、經歷 [illegible]
一、期限 七月十日
右希望者ハ履歷書携帶ノ上新竹州經濟統制課勞務係迄出頭セラレ度シ
新竹州產業部經濟統制課

當國長山本義堯儀去ル六月二十四日午後十時逝去致候處本六日午後四時三橋町葬儀堂ニ於テ神式ニ依リ本葬御執行相成候ニ付生前辱知諸彥ニ此段謹告候也
昭和十七年七月六日
臺北城北地區防衞團

夫嘉藏儀豫テ加療中ノ處五日午前九時三十分永眠仕候ニ付六日午後三時自宅ニテ告別式相營ミ候間此段謹告候
七月五日 臺北市[illegible]
加賀見イチ
親戚一同
友人一同

御會葬御禮
金秀岑 李石冬柯

姓名在社
社會教化竝ニ青年ノ指導ニ趣味ヲ有スル人格者內地人ヲ招聘ス

荊妻隆子儀豫而帝大病院ニ於テ療養中ノ處藥石效ナク七月四日午後八時五十四分永眠致候間生前辱知各位ヘ御通知申上候
笹原高國
佐藤武
飯川一二
瀨井改治
杉野逸平
東淺嘉器
石次助郎
貝山龍猪
吉井好美
山澤年藏
後本平吉
中藤一薰
嶋 郎

山城屋呉服店 電二二六、九五番
（笑顔で耐へよ長期戰）

耳鼻咽喉科 早田醫院
眼科 內科 森醫院
わかもと本舖

將兵の勞苦を知る
光榮"コ"島攻略戰に參加 高砂義勇隊員から便り

員 立花鶴吉

員 國兼冠治

軍人墓地美化作業
新竹州下中等校夏の鍛錬

新竹中學
新竹商業
桃園農業
新竹高女

東港郡下青少年團結團

能高在郷青年點呼訓練

支那事變講演會
高雄で各種行事を開催

東石でも記念講演

銃劍道大會
高雄の青壯年參加

高雄州下教員講習會開催

嘉義で時局映畫會

民謠歌詞募集

蠅油虫驅除
嘉義の當業者

屏東の防諜運動

宜蘭で演藝會

彰化市で壯行大會

臺中署の行事

埔里街常會

高雄皇奉支會で
聯合國語奉公園を結成

推進員協議會結成

都市對抗野球開幕

朴子街協議會

埔里の壯行會

青年體力檢査

前線へ慰問品
彰化市から發送

若い女性の
高雄で職業競技

彰化在郷軍人點呼

國防護身道
臺中で講習

各團體動員
臺南州の防諜運動

松山參拜
部長巡視

檢査員を留置

ポンプの操作訓練

建設する部隊 (三)
燒きも天下一品
腕に覺えの"軍製パン"

讀書
わらぢ村長
鎌田三之助翁を描く快著

空海頌
佐藤一英氏著

批評と紹介
◆ローマ戰爭譜
◆微生物の世界
◆みなみ

愛の赤道 (114)
竹田敏彦 作
都竹伸一 畫

絶讃の名盤 キングレコード 清元 長唄

改造 七月號 特輯 民族政策の反省と課題 近代兵器 政治力の實體

腸病 くまくろ 全快 高貴薬配劑

りん病 ばい毒 中風 胃腸病 有田ドラッグ 輕い内に治らなかり早い 經過の良くない方を

育兒翼賛！ 樋屋奇應丸

慰問袋に イマヅ蠅取粉 今津化學研究所

所長 石堂 婦人 洋裁 女店 女中 結婚 工場 譲 自動 電話 カメラ 映畫 オリ メガネ ラジオ ラジ 本廠 京染 引越 梅肉エキス 帽子 冷藏 萬年

東亞の民に健康を ライオン歯磨 健康を護り育てる代表歯磨

伸ばせ國力！滅ばせ頑菌！ 進め 貫け 米英に 最後のとゞめ刺す日まで！ 治淋特效 ギーユーサイド 包裝24錠